

TINGMÄRGID:

	PROJ. JUURDEPÄÄSUTEE KATTESERV
	PROJ. MULDE NÕLV
	PROJ. KRUSKATE
	PROJ. NÕLVA HALJASTUS
	Profileeritav/kooritav/täidetav mulle
	KATASTRÜKSUSE PIIR
	LIKVIDEERITAV OBJEKT

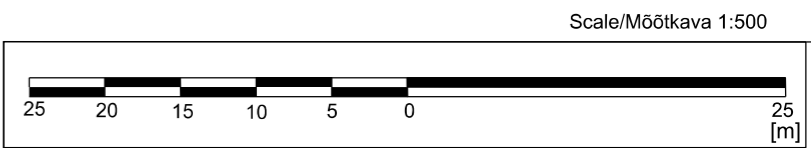

Koordinaadid L-Est 97 süsteemis
 Kõrgused EH2000 (Amsterdami) süsteemis
 Katastriüksuse piirid seisuga 03.01.2024 on saadud Riigi Maa-ametist
 Kihil "PIIR" esitatud piirijoonte asukohad on informatiivsed

	Saekoja 36A Tartu 50107 Tel: +372 5349 3059 magerpoegadega@gmail.com MTR EEG000360		Töö nimetus: Riiigitee nr 20186 Sipa-Varbola ristumiskoht Rangu teega			
	Objekti address: Rapla maakond Märjamaa vald Sipa küla, Kohatu küla		Joonise nimetus: Maa-ala plaan			
Juhataja Kristjan Kutsar	Tellija: OÜ Vesine / digi /	Kuupäev: 04.01.2024				
Geodeet Vello Oras	Allikin: / digi /	Kuupäev: 04.01.2024	Möötkava: 1:500	Töö nr: MP-1171/24G	Joonise nr: 1/1	

Nr.	TELLIJA/CLIENT Vesine OÜ					
Teelahendused OÜ		OBJEKT/OBJECT Rapla maakond, Märjamaa vald, Sipa küla, 20186 Sipa-Varbola tee				
MTR ELK000135, EEP004085, EPE001377		LÕIK/SECTION Mahasõidukoht Rangu teele (km 3,062)				
PROJ/DESIGNED A. Afanasjev	ALLKIRI/SIGNATURE /allkirjastatud digitaalselt/	KUUPÄEV/DATE 18.09.2024	JOONISE NIMETUS/DRAWING NAME Autorongi pöördekoridorid (18,75m)			
KONTR/CHECKED J. Jermolovitš	ALLKIRI/SIGNATURE /allkirjastatud digitaalselt/	KUUPÄEV/DATE 18.09.2024	PROJ NR/PROJ NO PP-24-24	JOONISE NR/ DRAWING NO 3.2	PROJ ETAPP/DESIGN STAGE Põhiprojekt	MÕÖT/SCALE 1:500
				REV 0		